COMUNE DI CESENATICO
Provincia di Forlì - Cesena

progetto

ACCORDO OPERATIVO AI SENSI DELL ART. 38 DELLA LR 21/12/2017 N. 24 PER LA RIGENERAZIONE URBANA DELL'AREA DEL COMPLESSO DENOMINATO "EX HOTEL PINO"

Indirizzo: Viale A. Garibaldi Località: CESENATICO

proprietà

progettista

Ing. Davide Matassoni
Viale R. Morici 21/A, 47891 Dogana (RSM)

timbro

elaborato

ETATO DI PROGETTO - NUOVA VILLA, SERVIZI, PISCINA
Planimetria - Piante - Prospetti - Sezioni (Scala 1:100)
Viste prospettiche

A4b

data: GENNAIO 2024

spazio riservato ENTE

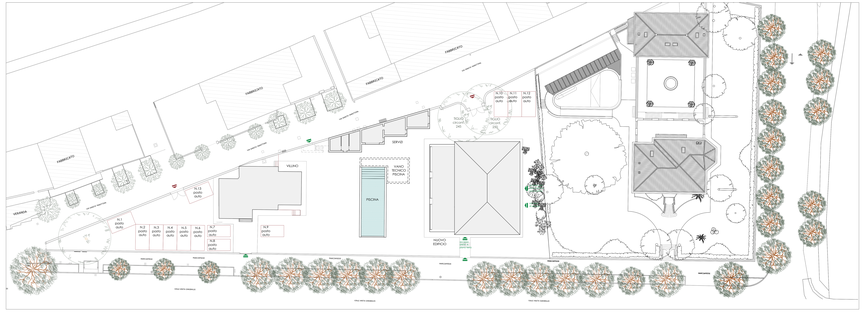
LIBERTÀ
FIAMMETTA
VIA CAVOUR
VIA ANGELO MARIA RICCI
VIA ANGELO MARIA RICCI
VIA ANGELO MARIA RICCI